PRÜM

Türen die zu Ihnen passen

FUNDERMAX®

for people who create

Türen-Kollektion 2019

mit Max Schichtstoffplatten (HPL)

PRÜM
Türen die zu Ihnen passen

FUNDERMAX

Die Tür in eine Welt voller Inspiration

HPL (Max Schichtstoff) ist eine altbewährte und lang erprobte Beschichtung für Türen. FunderMax kombiniert dieses traditionelle Produkt mit modernster Technologie und den letzten Trends aus der Welt der Dekore.

Max Schichtstoffplatten sind duromere Hochdrucklaminate (HPL) des Typs HGS nach EN438-3. Mehrere Lagen von mit Harz imprägnierten Papieren werden unter hohem Druck und bei hoher Temperatur aufwändig verpresst. Am Ende entsteht ein Werkstoff, der so wandlungsfähig und beständig ist, wie kaum ein zweiter.

Das in ausgereiften Prozessen erzeugte Material hält was es verspricht: Max Schichtstoff (HPL) steckt Abrieb, Stöße, Kratzer, sowie Temperaturunterschiede weg. Dank der großen Dekorvielfalt und den unterschiedlichen Oberflächen ist der Werkstoff die erste Wahl, wenn es um Türgestaltung geht. Selbst in matt bleibt Max Schichtstoff optisch unwiderstehlich: Die matte Oberfläche Aptico zeichnet sich durch einen besonderen Anti-Fingerprint Effekt aus.

FORMATE (PRODUKTIONSMASSE)

Jumboformat:	4100 x 1300 mm (auf Anfrage)
Großformat:	2800 x 1300 mm
Zwischenformat:	2350 x 1300 mm
Türenformat:	2140 x 1060 mm
Zuschnitte:	auf Anfrage

* DEKORE M001 - M003: 2790 x 1840 mm

DICKEN

1,0 mm Max Schichtstoffplatten**
ab 2,0 mm auf Anfrage

** STANDARD-DICKE JUMBOFORMAT: 0,8 MM

OBERFLÄCHEN

FH, MT, NA, AP

PREISGRUPPEN

Oberflächen FH/MT/NA	Preisgruppe 1
Oberfläche AP	Preisgruppe 2
Metalloberflächen (M001-M003)	Preisgruppe 3

Dekore und Formate bilden keine eigene Preisgruppe;
Mehrpreis Zwischenformat auf Anfrage

ANWENDUNGEN

Dekorative Türenbeschichtung, Möbelbau, Innenausbau, dekorativer vertikaler Innenausbau

DIE VORTEILE

- Große Auswahl an Dekoren
- Vielfältige Oberflächenvarianten
- 7 Arbeitstage Lieferzeit
- Erhöhte Schlagfestigkeit durch 1,0 mm Dicke

kratzfest

hitze-beständig

leicht zu reinigen

lebensmittel-echt

schlagzäh

lösungsmittel-beständig

PRÜM
Türen die zu Ihnen passen

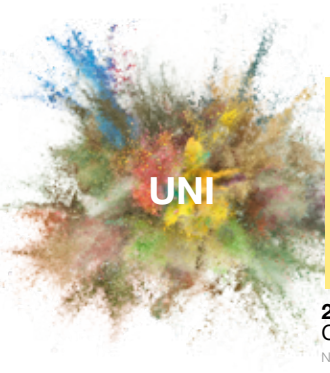

2124 FH
Camomilla
NCS: S 0540-Y

0010 FH
Mango
NCS: S 0580-Y10R

0011 FH
Mandarin
NCS: S 0580-Y10R

0012 FH
Diabolo
NCS: S 0580-Y30R

0013 FH
Minola
NCS: S 1060-Y70R

0210 FH
Signalrot
NCS: S 0580-Y90R

0067 FH
Rot
NCS: S 1580-Y90R

0318 FH
Rubinrot
NCS: S 4050-R

0014 FH
Pallido
NCS: S 2002-Y50R

0017 FH
Flora
NCS: S 3005-R20B

0018 FH
Divaro
NCS: S 4010-Y90R

0019 FH
Rosalie
NCS: S 1515-Y70R

0020 FH
Ballerina
NCS: S 3020-Y90R

0021 FH
Mona Lisa
NCS: S 3010-R10B

2121 FH
Quarzo Lucido
NCS: S 3020-R20B

0042 FH
Marino
NCS: S 5010-B70G

0061 FH
Papilio
NCS: S 2010-G60Y

0062 FH
Tenera
NCS: S 3010-G70Y

0725 FH
Gelbgrün
NCS: S 1060-G60Y

0024 FH
Vivo
NCS: S 2040-G60Y

2182 FH
Verde Foglia
NCS: S 3020-G70Y

0039 FH
Libero
NCS: S 4020-G70Y

0041 FH
Tortuga
NCS: S 5020-G50Y

0718 FH
Arktis
NCS: S 1030-R90B

0023 FH
Lamar
NCS: S 5030-R90B

0717 FH
Atlantik
NCS: S 2060-R90B

0733 FH
Sanitärweiss
NCS: S 0804-Y30R

0066 FH
Sandfarben
NCS: S 1505-Y20R

0851 FH
Winterweiss
NCS: S 0505-Y30R

0624 FH
Hellbeige
NCS: S 1505-Y30R

2289 FH
Tortora
NCS: S 1505-Y40R

0071 FH
Fresko
NCS: S 2005-Y50R

0072 FH
Agave
NCS: S 4005-Y20R

2206 FH
Fango
NCS: S 4005-Y50R

0081 FH
Alpaka
NCS: S 2010-Y20R

NICHT DARGESTELLTE KOMBINATIONEN AUS
DEKOR UND OBERFLÄCHE AUF ANFRAGE

FUNDERMAX

0098 FH
Mandola
NCS: S 3010-Y20R

0099 FH
Avena
NCS: S 3010-Y

0144 FH
Costa
NCS: S 3005-Y20R

0153 FH
Burano
NCS: S 6010-Y30R

0174 FH
Terrana
NCS: S 7010-Y30R

0648 FH
Dunkelbraun
NCS: S 8005-Y80R

0743 FH
Steingrau Hell
NCS: S 1502-Y

2313 FH
Keramikweiss
NCS: S 0502-R50B

0085 FH
Weiss
NCS: S 0502-G50Y

2306 FH
Gletscherweiss
NCS: S 0502-R50B

0606 FH
Arktisweiss
NCS: S 0502-R50B

2286 FH
Fliederweiss
NCS: S 0300-N

0112 FH
Topweiss
NCS: S 0502-G50Y

0742 FH
Kieselgrau
NCS: S 1002-Y

0741 FH
Birkengrau
NCS: S 2002-G50Y

0730 FH
Aschgrau
NCS: S 2002-B

0746 FH
Sanitärgrau
NCS: S 3000-N

0074 FH
Pastellgrau
NCS: S 2500-N

0756 FH
Warmgrau Mittel
NCS: S 3502-Y

0753 FH
Kühlgrau Mittel
NCS: S 3502-B

0762 FH
Neutralgrau Mittel
NCS: S 4000-N

0747 FH
Mittelgrau
NCS: S 4502-Y

0075 FH
Dunkelgrau
NCS: S 5000-N

0761 FH
Neutralgrau Dunkel
NCS: S 6000-N

0755 FH
Warmgrau Dunkel
NCS: S 6502-Y

0077 FH
Graphitgrau
NCS: S 7005-R50B

0759 FH
Graphitschwarz
NCS: S 8502-B

0080 FH
Schwarz
NCS: S 9000-N

NATURE

0179 NA
Lunara

0102 FH
Ahorn Schlicht

0813 NA
Rocco

0229 NA
Silvretta

0171 NA
Tundra Birke

PRÜM
Türen die zu Ihnen passen

0412 NA
Donau Ahorn

0811 NA
Cello

0260 NA
Arezzo

0256 NA
Zorro

0265 NA
Delano

0269 NA
Tosca

0290 NA
Akari

0125 NA
Eiche Natur

0332 NA
Mirabell

0047 NA
Wildbuche

0320 NA
Sereno

0331 NA
Fortuna

0157 NA
Obirbuche Geplankt

0291 NA
Korpusbuche

0048 NA
Cognac Eiche

0812 NA
Allegro

0375 NA
Rialto

0175 NA
Astfichte

0459 MT
Beluga

0417 FH
Apollo

0637 NA
Cavalli

0638 NA
Ramos

0665 NA
Atram

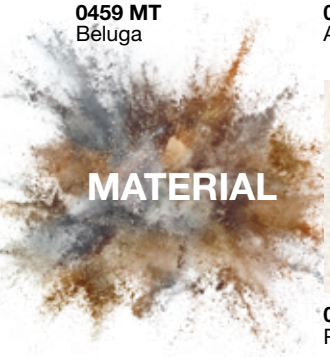

0493 FH
Prisma

0503 MT
Eos

0505 FH
Vesper

0499 MT
Linea

0502 MT
Samba

0527 MT
Lana

0565 MT
Polaris

0750 MT
Aureus

M001*
Alu Natur

M002*
Alu Topmatt

M003*
Alu Edelstahlton

* FORMAT: 2790 X 1840; PREISGRUPPE 3

FUNDERMAX

Aptico

Hinterlässt Eindrücke, keine Spuren.

Die neue Oberfläche APTICO mit Anti-Fingerprint Effekt ist in 13 exklusiven Dekorvarianten verfügbar.

0693 AP
Orchidee
NCS: S 2010-Y80R

0018 AP
Divaro
NCS: S 4010-Y90R

0606 AP
Arktikweiss
NCS: S 0502-R50B

0085 AP
Weiss
NCS: S 0502-G50Y

0733 AP
Sanitärweiss
NCS: S 0804-Y30R

2289 AP
Tortora
NCS: S 1505-Y40R

2206 AP
Fango
NCS: S 4005-Y50R

0746 AP
Sanitärgrau
NCS: S 3000-N

0753 AP
Kühlgrau Mittel
NCS: S 3502-B

0075 AP
Dunkelgrau
NCS: S 5000-N

0755 AP
Warmgrau Dunkel
NCS: S 6502-Y

0077 AP
Graphitgrau
NCS: S 7005-R50B

0080 AP
Schwarz
NCS: S 9000-N

Oberflächen

Sehen Sie selbst: Werkstoffe sind eben letztlich doch immer Blickfänger.

Und den Blick fängt die Oberfläche.

FH
Feinhammerschlag
PREISGRUPPE 1

Vielfältig einsetzbar, leicht zu reinigen und höchst widerstandsfähig: Der Klassiker unter den Oberflächen hat sich im Innenausbau seit vielen Jahren bewährt.

MT
Matt
PREISGRUPPE 1

Der goldene Mittelweg, wenn weder glänzend noch völlig matt das Richtige ist. Diese Oberfläche besticht durch ihre neutrale Erscheinung.

NA
Natura
PREISGRUPPE 1

Diese Oberfläche knüpft mit ihrer zarten Struktur an die natürliche Schönheit und Widerstandsfähigkeit der Natur an und transferiert sie gekonnt in die Welt der Werkstoffe.

AP
Aptico
PREISGRUPPE 2

Eine patentierte Technologie macht diese matte Oberfläche zur Sensation: pflegeleicht, sehr gut zu verarbeiten und mit unwiderstehlichem Erscheinungsbild.

METALLOBERFLÄCHEN (M001-M003) PREISGRUPPE 3

DEKORE UND FORMATE BILDEN KEINE EIGENE PREISGRUPPE;
MEHRPREIS ZWISCHENFORMAT AUF ANFRAGE

Erlebe Aptico

Die neue HPL-Oberfläche für den gehobenen Designanspruch.

Die Max HPL Platte (Typ HDS) mit der Aptico-Oberfläche ist ein innovatives Produkt für das Interior Design. Diese matte Oberfläche zeichnet sich durch einen besonderen Anti-Fingerprint Effekt aus. Die Haptik vermittelt Wärme und eine sehr feine Struktur. Aptico ist pflegeleicht, sehr gut zu verarbeiten und erfüllt mit unwiderstehlichem Erscheinungsbild alle Kundenwünsche.

Kern: braun, (Dekor 0080 mit schwarzem Kern)
Format: 2800 x 1300 mm, 2350 x 1300 mm,
2140 x 1060 mm, 4100 x 1300 mm (auf Anfrage)
Dicke: 1,0 mm

Es besteht keine Mindestbestellmenge.
Das Produkt wird mit Schutzfolie geliefert.

DIE VORTEILE

- Aptico ist eine integrierte Oberfläche, keine Folie
- lösungsmittelbeständig
- Anti-Fingerprint

NCS-Codes

Dekor Nr.	Name	Nächstlieg. NCS Code
0010	Mango	S 0580-Y10R
0011	Mandarin	S 0570-Y40R
0012	Diabolo	S 0580-Y30R
0013	Minola	S 1060-Y70R
0014	Pallido	S 2002-Y50R
0017	Flora	S 3005-R20B
0018	Divaro	S 4010-Y90R
0019	Rosalie	S 1515-Y70R
0020	Ballerina	S 3020-Y90R
0021	Mona Lisa	S 3010-R10B
0023	Lamar	S 5030-R90B
0024	Vivo	S 2040-G60Y
0039	Libero	S 4020-G70Y
0041	Tortuga	S 5020-G50Y
0042	Marino	S 5010-B70G
0061	Papilio	S 2010-G60Y
0062	Tenera	S 3010-G70Y

Dekor Nr.	Name	Nächstlieg. NCS Code
0066	Sandfarben	S 1505-Y20R
0067	Rot	S 1580-Y90R
0071	Fresko	S 2005-Y50R
0072	Agave	S 4005-Y20R
0074	Pastellgrau	S 2500-N
0075	Dunkelgrau	S 5000-N
0077	Graphitgrau	S 7005-R50B
0080	Schwarz	S 9000-N
0081	Alpaka	S 2010-Y20R
0085	Weiss	S 0502-G50Y
0098	Mandola	S 3010-Y20R
0099	Avena	S 3010-Y
0112	Topweiss	S 0502-G50Y
0144	Costa	S 3005-Y20R
0153	Burano	S 6010-Y30R
0174	Terrana	S 7010-Y30R
0210	Signalrot	S 0580-Y90R

Dekor Nr.	Name	Nächstlieg. NCS Code
0318	Rubinrot	S 4050-R
0606	Arktisweiss	S 0502-R50B
0624	Hellbeige	S 1505-Y30R
0648	Dunkelbraun	S 8005-Y80R
0693	Orchidee	S 2010-Y80R
0717	Atlantik	S 2060-R90B
0718	Arktis	S 1030-R90B
0725	Gelbgrün	S 1060-G60Y
0730	Aschgrau	S 2002-B
0733	Sanitärweiss	S 0804-Y30R
0741	Birkengrau	S 2002-G50Y
0742	Kieselgrau	S 1002-Y
0743	Steingrau Hell	S 1502-Y
0746	Sanitärgrau	S 3000-N
0747	Mittelgrau	S 4502-Y
0753	Kühlgrau Mittel	S 3502-B
0755	Warmgrau Dunkel	S 6502-Y

Dekor Nr.	Name	Nächstlieg. NCS Code
0756	Warmgrau Mittel	S 3502-Y
0759	Graphitschwarz	S 8502-B
0761	Neutralgrau Dunkel	S 6000-N
0762	Neutralgrau Mittel	S 4000-N
0851	Winterweiss	S 0505-Y30R
2121	Quarzo Lucido	S 3020-R20B
2124	Camomilla	S 0540-Y
2182	Verde Foglia	S 3020-G70Y
2206	Fango	S 4005-Y50R
2286	Fliederweiss	S 0300-N
2289	Tortora	S 1505-Y40R
2306	Gletscherweiss	S 0502-R50B
2313	Keramikweiss	S 0502-R50B

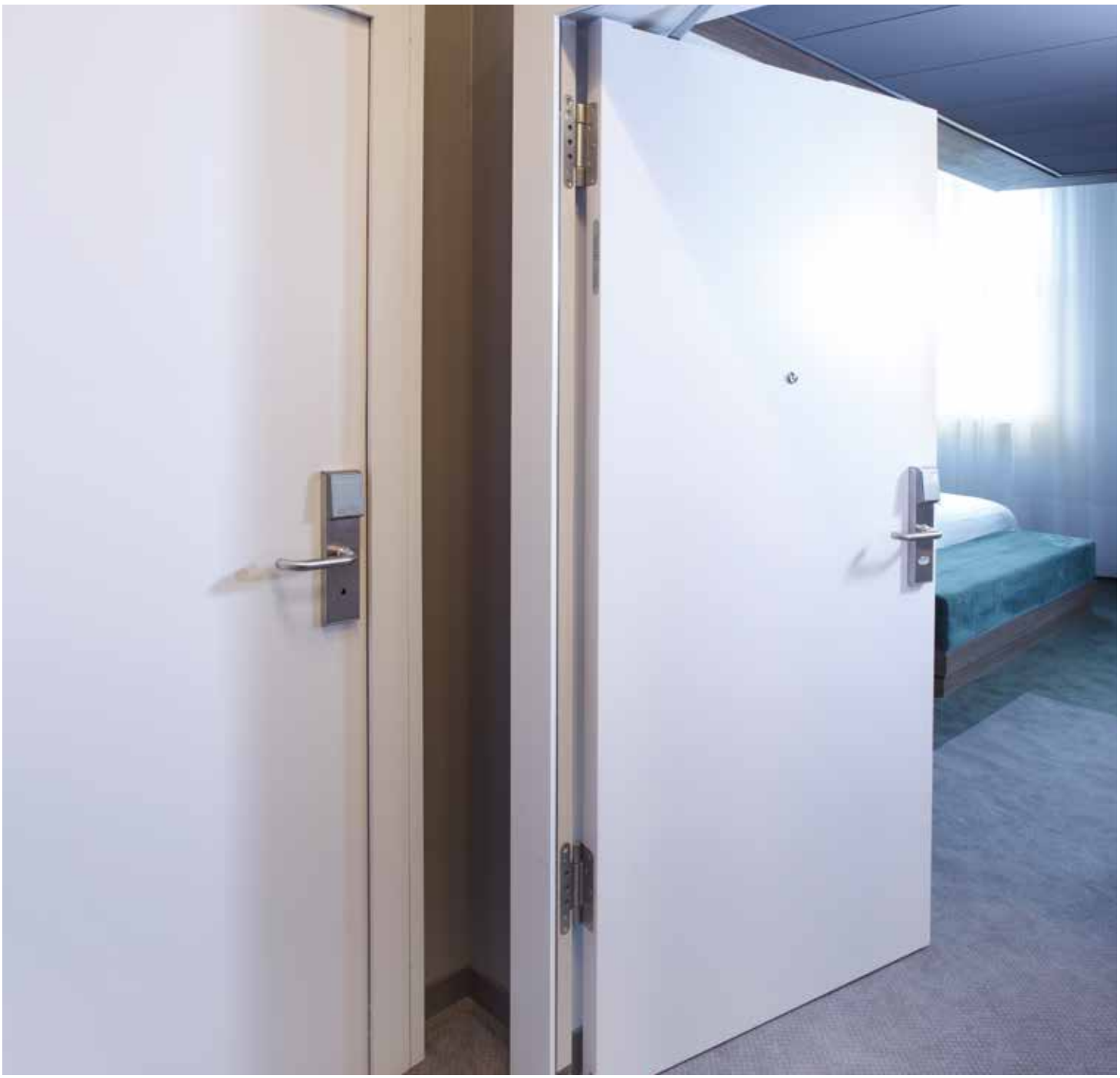

PRÜM
Türen die zu Ihnen passen

Musterbestellung
Sie benötigen Originalmaterial zur Bemusterung Ihres Bauvorhabens im A4-Format? Nutzen Sie den kostenlosen **FunderMax-Musterservice:**

www.fundermax.at/musterservice
(Lieferzeit ca. 3 Arbeitstage)

PRÜM-Türenwerk GmbH

Andreas-Stihl-Straße 1
54595 Weinsheim/Eifel

T +49 (0) 6551/1470-01
F +49 (0) 6551/1470-550
E kontakt@tuer.de
I www.tuer.de